Amtliche Mitteilungen der Stadt Vöhringen

Offizielles Amts- und Mitteilungsblatt
der Stadt Vöhringen und ihrer Stadtteile

875 JAHRE VÖHRINGEN

Stadtverwaltung Vöhringen • Hettstedter Platz 1 • 89269 Vöhringen • Tel. 0 73 06/96 22-0 • Fax 96 22-22 • Internet: www.voehringen.de • E-Mail: stadtverwaltung@voehringen.de 15. April 2023

Bekanntmachungen der Stadt

Foto: Foto Ebert

WILLKOMMEN

Ein herzliches Grüß Gott im Jubiläumsjahr 875 Jahre Vöhringen.
Im Amts- und Mitteilungsblatt unserer Stadt Vöhringen berichten wir wöchentlich über wichtige Ereignisse, die Arbeit in unseren kommunalpolitischen Gremien und der Verwaltung. Sofern es die Stadt Vöhringen und ihre Bürgerinnen und Bürger betrifft, erhalten Sie natürlich auch Mitteilungen aus anderen Bereichen.

Ihr

Michael Neher
Erster Bürgermeister

FREIWILLIGE FEUERWEHR VÖHRINGEN
Einsatzfahrten mit dem Fahrsimulator

Blaulicht und Martinshorn an – und ab geht die Fahrt mit Vollgas zum Einsatz.
Ganz so einfach ist es natürlich nicht im richtigen Einsatzfall. Auch wenn Leben in Gefahr ist, muss umsichtig und vorausschauend gefahren werden. Andere Verkehrsteilnehmer reagieren auf Blaulicht und Martinshorn auf verschiedenste Art und Weise. So kann ein Auto plötzlich auf die eigene Fahrspur wechseln, ein Fußgänger schlendert mit Kopfhörern unbekümmert über den Zebrastreifen, die Rettungsgasse klappt nicht oder das vorausfahrende Fahrzeug legt unverhofft eine Vollbremsung hin. Auch Witterungsbedingungen oder Wildwechsel sind Situationen, die man nicht so ohne weiteres üben kann. Doch wenn sie eintreten, dann muss der Lenker des Feuerwehrfahrzeuges unmittelbar und richtig reagieren.

Regelmäßige Übungen wichtig

Damit das möglichst gut gelingt, üben die aktiven Mitglieder der Freiwilligen Feuerwehr Vöhringen dieser Tage Einsatzfahrten auf einem Fahrsimulator. Dieser steht in der Wache der Freiwilligen Feuerwehr Illertissen momentan zur Verfügung. Unter fachkundiger Anleitung eines Trainers werden die Feuerwehrfrauen und -männer mit verschiedensten Szenarien konfrontiert. Jede Fahrt wird danach gemeinsam besprochen. Der Fahrsimulator bildet dabei den Bremsweg, die Bremskraft, Bewegungen der Fahrerkabine und den Kraftaufwand beim Lenken realistisch nach. Durch künstliche Intelligenz ist keine Einsatzfahrt wie die andere: Andere Verkehrsteilnehmer treten in das Geschehen, Wildschweine laufen bei Nacht plötzlich aus dem Dickicht neben der Straße oder Fußgänger queren unerwartet die Fahrbahn.
Auch die Theorie kommt nicht zu kurz: Besonders die Paragrafen 35 und 38 der Straßenverkehrsordnung werden durchleuchtet. So regelt §35, dass die Bundeswehr, die Bundespolizei, die Feuerwehr, der Katastrophenschutz, die Polizei und der Zolldienst von den Regelungen der StVO befreit sind, soweit das zur Erfüllung hoheitlicher Aufgaben dringend geboten ist. Weiter heißt es, dass alle anderen Verkehrsteilnehmer Fahrzeugen, die mit Martinshorn und Blaulicht fahren, sofort freie Bahn zu schaffen haben.

Foto: Thomas Kempf

VÖHRINGER KLIMASCHUTZKONZEPT
Informationsveranstaltung 18. April 2023

Wann: **Dienstag, 18.04.2023**
18:30 Uhr

Wo: **Kulturzentrum**
Wolfgang-Eychmüller-Haus
Vöhringen

Am 24.11.2022 hat der Stadtrat die Umsetzung des Klimaschutzkonzeptes beschlossen. Wichtig für die erfolgreiche Umsetzung eines Klimaschutzkonzeptes in der Region ist die Beteiligung aller Akteure.

Agiles Klimaschutzmanagement

Nach der Vorstellung der Energie- und Treibhausgasbilanz wird der Klimaschutzmanager während der Informationsveranstaltung auf die abgeleiteten Ziele für Vöhringen eingehen und mit welchen Maßnahmen diese erreicht werden können. Ziel der Veranstaltung ist es auch, von den Bürgerinnen und Bürgern zu erfahren, welche Maßnahmen sie als besonders wichtig einschätzen und ob ihnen Kernthemen fehlen. Der Stadtverwaltung ist es wichtig, dass aktiv mit dem Klimaschutzkonzept gearbeitet wird. Ziel ist, ein agiles Klimaschutzmanagement aufzubauen und das Konzept regelmäßig auf sich ändernde Rahmenbedingungen anzupassen.
Ein Kernthema ist dabei auch der Ausbau der erneuerbaren Energien. In Vöhringen besteht das größte Potenzial im Ausbau der Photovoltaik. Neben dem Zubau von Dachphotovoltaikanlagen gibt es in Vöhringen auch potenzielle Flächen, die für Freiflächenphotovoltaik in Frage kommen. Besonders wichtig bei größeren Projekten ist es, dass die Wertschöpfungskette in der Region bleibt und die Bevölkerung von den Projekten profitiert. Hierzu werden mögliche Umsetzungsmodelle vorgestellt.

Nach der Vorstellung des Klimaschutzkonzeptes geht es in den aktiven Austausch. Es besteht die Möglichkeit, die verschiedenen Maßnahmen zu priorisieren und zu kommentieren.

SIE ENTSCHEIDEN MIT
... wie gut es um die Wirtschaftskraft in unserer Heimat zukünftig steht.

Mit jedem regionalen und lokalen Einkauf kann man ein Zeichen setzen.

Unterstützen Sie aktiv unsere Händler, Geschäfte und Betriebe.

Aus dem Stadtrat

BERATEN UND BESCHLOSSEN
Informatives aus dem Vöhringer Stadtrat

In dieser Rubrik wird eine kleine Auswahl von interessanten Themen vorgestellt, die in den monatlichen Sitzungen des Stadtrates sowie seiner Ausschüsse behandelt wurden. Weitere Informationen sowie auch Termine für kommende Sitzungen, die, sofern sie öffentlich sind, jederzeit auch für Besucher zugänglich sind, können auf den Internetseiten der Stadt Vöhringen nachgelesen werden:

- www.voehringen.de
- Quicklink: Ratsinformation – Sitzungstermine / Aktuelle Tagesordnungen

EINLADUNG
Öffentliche Sitzung des Stadtrates 20. April 2023

Alle interessierten Bürger sind herzlich zur kommenden öffentlichen Sitzung des Stadtrates der Stadt Vöhringen eingeladen.

Wann: **Donnerstag, 20.04.2023**
Beginn: **17:00 Uhr**
Wo: **Rathaus Vöhringen**
Hettstedter Platz 1

Tagesordnung
vorbehaltlich Änderungen nach Redaktionsschluss

1. Genehmigung der Niederschriften
   1.1. Stadtratssitzung vom 23.03.2023 – öffentlicher Teil
   1.2. Haupt- und Umweltausschuss-Sitzung vom 27.03.2023 – öffentlicher Teil
   1.3. Bau- und Verkehrsausschuss-Sitzung vom 29.03.2023 – öffentlicher Teil
2. Schöffenwahl
3. Gewässerentwicklungskonzept für Gewässer III. Ordnung und „Hydromorphologische Maßnahmen" nach EG-WRRL für den Flusswasserkörper „Landgraben" (Umsetzungskonzept); Vorstellung und Beschlussfassung über Umsetzung
4. Verschiedenes
5. Anträge und Anfragen
   5.1. Fällung von Eichen im Auwaldbereich von Illerzell; Unverständnis; Beantwortung der Anfrage von Herrn Wedemeyer aus der Sitzung des Stadtrates vom 23.02.2023
   5.2. Rückschnitt von Bäumen im Stadtcenter in Vöhringen; Beantwortung der Anfrage von Herrn Barth aus der Stadtratssitzung vom 23.02.2023
   5.3. Beantwortung der Anfrage zum Ausbau von Photovoltaikanlagen aus der gemeinsamen Sitzung vom 06.03.2023

Im Anschluss findet eine nichtöffentliche Sitzung statt.

Michael Neher
Erster Bürgermeister

Bekanntmachungen anderer Behörden und Einrichtungen

FREIWILLIGENAGENTUR HAND IN HAND
Austauschtreffen für Vereine im Landkreis Neu-Ulm 20. April 2023

In Zusammenarbeit mit der Ehrenamtsexpertin Christina Richtmann organisiert die Freiwilligenagentur am 20.04.2023 eine offene Runde mit fachlicher Begleitung.

Wie finden andere Vereine neue Mitglieder, wie gehen sie mit ihren Ehrenamtlichen um? Wie kann man Vorstandssitzungen straffen? Wie schützt man sich vor Überlastung? Um den Austausch der Vereine untereinander zu fördern, organsiert die Freiwilligenagentur „Hand in Hand" für Vereinsvertreterinnen und -vertreter aus dem Landkreis Neu-Ulm einen Abend, bei dem Gelegenheit besteht, sich über Fragen, Ideen und Anregungen rund um das Vereinsleben auszutauschen.

Wann: **Donnerstag, 20.04.2023**
17:00 Uhr
Wo: **in den Räumen der Freiwilligenagentur**
Donaustraße 33, Neu-Ulm
Teilnahme: **kostenlos**
Anmeldung: **ERFORDERLICH**
bis 17.04.2023
E-Mail: freiwilligenagentur.neu-ulm@malteser.org
Tel.Nr.: 0731/72565617

Moderiert und fachlich begleitet wird dieser Austausch von Ehrenamtsberaterin Christina Richtmann. Sie ist Expertin für Freiwilligenmanagement und Fundraising und hat bis 2018 die Ehrenamtsmesse Neu-Ulm organisiert. Derzeit ist sie Vorsitzende des Vereins KulturCasino Neu-Ulm e.V.

Weitere Informationen:
Freiwilligenagentur Hand in Hand
Donaustraße 33, 89231 Neu-Ulm
- Tel.Nr.: 0731/72565617
- E-Mail: freiwilligenagentur.neu-ulm@malteser.org
- www.freiwilligenagenturNU.de

Bekanntmachungen anderer Behörden und Einrichtungen

AGENTUR FÜR ARBEIT DONAUWÖRTH
Girls' und Boys' Day – es zählt, was du willst!

Die Auswahl an interessanten Plätzen ist noch groß. Fünft- bis Neuntklässler können am Donnerstag, den 27. April Berufe jenseits der Geschlechterklischees entdecken.

„Männerjob", „Frauenjob"? Jedes Jahr sollen am Girls' und Boys' Day Rollenklischees bei der Berufswahl in Frage gestellt werden. Jungen und Mädchen ab der 5. Klassen können an diesem Tag erfahren, dass bei der Berufswahl nicht das Geschlecht ausschlaggebend sein sollte, sondern die persönlichen Interessen und Fertigkeiten.

„Immer noch sind Mädchen und Frauen in technischen oder handwerklichen Berufen unterrepräsentiert. Ebenso gibt es Bereiche, in denen Jungen und Männer nur selten zu finden sind, wie zum Beispiel im sozialen Bereich oder bei hauswirtschaftlichen Tätigkeiten. Da sind die Initiativen Girls'- sowie Boys' Days die Gelegenheit, auch mal weg von den geschlechtstypischen Berufen andere Jobs live zu erleben", sagt Regina Wortmann, Beauftragte für Chancengleichheit der Agentur für Arbeit Donauwörth.

Alle freien Plätze und vieles mehr finden Sie unter www.girls-day.de bzw. unter www.boys-day.de. Mädchen und Jungen können unter der jeweiligen Website Angebote auswählen und sich online oder telefonisch dafür anmelden. Anmeldeschluss ist der 20.04.2023.

Jungen-Zukunftstag Boys' Day – Wir machen mit!

In diesem Jahr beteiligt sich auch die Agentur für Arbeit Günzburg an diesem Event.

„Wir wollen dazu beitragen, das Berufswahlspektrum von Jungen zu erweitern und bieten Schülern die Möglichkeit, Berufe kennenzulernen, in denen der Männeranteil unter 40 Prozent liegt. Denn dies ist auch bei den Beschäftigten der Arbeitsagentur der Fall", betont Regina Wortmann.

Jungen, die gerne mit Menschen arbeiten, informieren und beraten und aktuell die 7. Klasse besuchen oder schon älter sind, sind herzlich eingeladen zum Boys' Day der Agentur für Arbeit Günzburg am 27.04.2023 von 08:00 bis 12:30 Uhr!

Wir zeigen unser Haus und man kann die vielseitige Arbeit eines Fachangestellten für Arbeitsmarktdienstleistungen näher kennenlernen. Auch beantworten wir Fragen zu unseren dualen Studiengängen. Wir bieten eine praxisnahe Ausbildung mit Perspektive im öffentlichen Dienst!

Interessierte Jungen melden sich an unter:
- www.boys-day.de

Weitere Fragen gerne an:
Regina Wortmann
Beauftragte für Chancengleichheit der Agentur für Arbeit Donauwörth
- Tel.Nr.: 0731/70799444
- E-Mail: BCA.Donauwoerth@arbeitsagentur.de

DEUTSCHE JUGEND IN EUROPA E.V.
Schüler aus Lateinamerika suchen nette Gastfamilien in Deutschland

Lernen Sie einmal die Länder in Lateinamerika praktisch durch Aufnahme eines Gastschülers kennen. Im Rahmen eines Gastschülerprogramms mit Schulen aus Brasilien, Peru und Guatemala sucht die DJO – Deutsche Jugend in Europa Familien, die offen sind, Schüler als „Kind auf Zeit" bei sich aufzunehmen, um mit und durch den Gast den eigenen Alltag neu zu erleben.

Die Familienaufenthaltsdauer für die Schüler aus Brasilien / Porto Alegre: 19.06. – 20.07.23 (14 – 15 Jahre alt), Peru / Arequipa: 21.10. – 26.11.23 (16 – 17 Jahre alt) und Guatemala / Guatemala Stadt: 19.11. – 17.12.2023 (13 – 15 Jahre alt).
Dabei ist die Teilnahme am Unterricht eines Gymnasiums oder einer Realschule am jeweiligen Wohnort der Gastfamilie für den Gast verpflichtend. Die Schüler lernen Deutsch als 1. Fremdsprache.

Ein Einführungsseminar vor dem Familienaufenthalt soll die Gastschüler auf das Familienleben bei Ihnen vorbereiten und die Basis für eine aktuelle und lebendige Beziehung zum deutschen Sprachraum aufbauen helfen. Der Gegenbesuch ist möglich.

Bei Interesse wenden Sie sich bitte an:
Deutsche Jugend in Europa e.V. (DJO)
Schlossstraße 92, 70176 Stuttgart

Nähere Informationen erhältlich:
- Tel.Nr.: 0711/625138 oder 0711/6586533
- Handy: 0172/6326322
- Fax 0711/625168
- E-Mail: gsp@djobw.de
- www.gastschuelerprogramm.de

SCHIENENPERSONENNAHVERKEHR
Fahrplanänderungen auf der Linie RE 75 Ulm – Memmingen – Kempten – Oberstdorf

Die Deutsche Bahn AG informiert untenstehend aufgeführt über Fahrplanänderungen mit Schienenersatzverkehr (SEV) aufgrund von Reparaturarbeiten.

- in der Nacht Samstag/Sonntag, 15./16. April, 23:00 – 01:45 Uhr
- Montag, 17. April, 00:00 – 01:45 Uhr

Schienenersatzverkehr Kellmünz <> Memmingen sowie spätere Fahrzeiten

Die Züge der Linien RE 75 (Ulm – Oberstdorf) und RS 7 (Ulm – Memmingen) fallen zwischen Kellmünz und Memmingen aus und werden durch Busse ersetzt. Beachten Sie die vom Zugverkehr abweichenden Fahrzeiten der Busse. Im Anschluss an die Busse fahren die Züge der Linie RE 75 mit späteren Fahrzeiten von Memmingen bis Kempten (Allgäu) Hbf bzw. in der Gegenrichtung von Kellmünz bis Ulm Hbf.

Weitere Informationen:
- www.bahn.de
  Stichworte: Streckenagent und Elektronische Fahrplanauskunft
- Bitte beachten: Die Haltestellen des Schienenersatzverkehrs liegen nicht immer direkt an den jeweiligen Bahnhöfen.
- Die Fahrradmitnahme ist im Bus nur im Rahmen des verfügbaren Platzes möglich, deshalb kann eine Beförderung leider nicht garantiert werden.

Alle Angaben ohne Gewähr.

Vereinsnachrichten

STADTKAPELLE VÖHRINGEN E.V.
Bläserjugend lässt wieder Saal erschallen

Die Bläserjugend der Stadtkapelle Vöhringen e.V. lud am Sonntag, 26. März 2023 zu ihrem Jugendfestival im Wolfgang-Eychmüller-Haus in Vöhringen ein.
Den Anfang machte die Nachwuchsgruppe unter der Leitung von Simone Steigerwald. Diese präsentierte ihr Können mit den Titeln „Pirates of Rock" und „Sun Calypso". Hierfür erhielten sie tosenden Applaus vom Publikum.
Dann ging es mit der Gastkapelle Nersingen & Fahlheim e.V. weiter im Programm. Bereits der erste Titel zog die Zuschauer direkt in den Bann. Das abwechslungsreiche Programm wurde mit überschwänglichem Applaus des Publikums belohnt.

Zum Schluss präsentierte die Jugendkapelle Vöhringen unter der Leitung von Fabian Weisenberger ihr Können. Die Jugendkapelle entführte das Publikum wieder einmal in die Welt der Filmmusik. Die Darbietung wurde mit dem großartigen Titel „Selections from The Greatest Showman" begonnen. Weiter ging es in die Welt der Tiere zu Walt Disney`s „König der Löwen", bei dem die Klänge Afrikas im Saal erschallten. Danach wurden die Zuschauer nach Hogwarts zu Harry Potter entführt. Abschliessend wurde noch ein Medley der britischen Pop-Rockband Coldplay zum Besten gegeben. Auch nach diesem abwechslungsreichen Programm war das Publikum aus dem Häuschen und verlangte lautstark nach einer Zugabe, welche auch gegeben wurde.

Den Abschluss gestalteten dann alle drei Ensembles zusammen und gaben die bekannte Melodie aus dem Film „Der rosarote Panther" zum Besten und bedankten sich mit dem Abschlusstitel, der mittlerweile schon eine Tradition der Bläserjugend Vöhringen ist, bei dem begeisterten Publikum.
Den Abend ließen die drei Gruppen dann noch gemeinsam in lockerer Atmosphäre ausklingen.

Amtliche Mitteilungen der Stadt Vöhringen

Offizielles Amts- und Mitteilungsblatt
der Stadt Vöhringen und ihrer Stadtteile

875 JAHRE VÖHRINGEN

Stadtverwaltung Vöhringen • Hettstedter Platz 1 • 89269 Vöhringen • Tel. 0 73 06/96 22-0 • Fax 96 22-22 • Internet: www.voehringen.de • E-Mail: stadtverwaltung@voehringen.de 15. April 2023

Vereinsnachrichten

KOLPINGSFAMILIE VÖHRINGEN

Führung Pfarrkirche St. Martin Illerberg

Wann: **Donnerstag, 20. April 2023**
15:00 Uhr

Wo: **Pfarrkirche St. Martin Illerberg**

Eckard Kast führt durch die vor kurzem renovierte Kirche St. Martin in Illerberg, anschließend Einkehr im Gasthaus „Zum Hobel".
Abfahrt beim Rathaus: Fahrrad 14:30 Uhr; PKW 14:45 Uhr.

KATHOLISCHER FRAUENBUND ILLERBERG/THAL – KLEIDERMARKTTEAM

Großer Kleider- und Spielzeugmarkt

Wir veranstalten am ersten Maiwochenende einen großen Kleider- und Spielzeugmarkt.

Wann: **Samstag, 06. Mai 2023**
13:30 Uhr

Wo: **Mehrzweckhalle**
Vöhringen-Illerberg
Neue Welt 8a

Verkauft werden können:
- 40 Teile Kinderkleidung für Frühling & Sommer sowie max. 5 Teile Damenkleidung, modisch und sauber
- 1 Paar neuwertige Schuhe
- 10 Spielsachen
- 10 Bücher
- 3 große Teile (z.B. Kinderwagen, Babysafe, Fahrrad)

Warenannahme 09:00 – 10:00 Uhr, Verkauf 13:30 – 15:30 Uhr, Einlass für Schwangere (bitte mit Mutterpass) ab 13:00 Uhr, Warenrückgabe: 18:00 – 18:30 Uhr.

Verkaufsnummern können ab 20.05.2023, 20:00 Uhr ausschließlich im Internet abgerufen werden.
- www.kleidermarkt-illerberg.de

PFARREIENGEMEINSCHAFT VÖHRINGEN

Vortrag: Mein Bauch gehört Dir!

Herzliche Einladung zum Vortragsabend: Mein Bauch gehört Dir!.

Wann: **Freitag, 21. April 2023**
19:00 Uhr

Wo: **Pfarrheim Regina Pacis,**
Bellenberg

Dr. Markus Arnold von der Lebensschutz-Organisation 1000plus wird uns einen intensiven Einblick in deren Arbeit mit Schwangeren ermöglichen. Lassen wir uns von dem Motto Hilfe statt Abtreibung ermutigen, die Schwangeren im Konflikt zu unterstützen – weil jeder fehlt, der nicht geboren wird.

PFARREI ST. MICHAEL VÖHRINGEN

Kleiderspenden für aktion hoffnung 22. April 2023

Am 22.04.2023 bittet die aktion hoffnung wieder um Kleiderspenden. Bitte bringen Sie Ihre gefüllten Sammeltüten von 08:00 – 11:00 Uhr zum Sammelpunkt beim Parkplatz an der Wasserachse.
Abgegeben werden kann Damen-, Herren- und Kinderkleidung, Schuhe (paarweise gebündelt), Handtaschen und Accessoires, Faschingskleidung und Trachten, Bett-, Tisch- und Haushaltswäsche.
Bitte beachten Sie, dass abgetragene, kaputte und verschmutzte Kleidung und Schuhe, Lumpen und Schneiderabfälle für die aktion hoffnung keine Kleiderspenden sind.

SZENENWECHSEL E.V.

Schauspiel Corpus Delicti Premiere 29. April 2023

Szenenwechsel e.V. spielt „Corpus Delicti" von Juli Zeh, Regie Gerhard Mahler.

Premiere
Wann: **Samstag, 29.04.2023**
20:00 Uhr
Wo: **Josef-Cardijn-Haus (Saal)**
Eintritt: **8 / 12 €**
Vorverkauf: **www.szenenwechsel-voehringen.de**

Weitere Termine

Sonntag	30.04.2023	20:00 Uhr
Freitag	05.05.2023	20:00 Uhr
Samstag	06.05.2023	20:00 Uhr
Sonntag	07.05.2023	19:00 Uhr

Global denken - lokal handeln
VÖHRINGEN IST DABEI
Unterstützen Sie unsere örtlichen Geschäfte, Händler & Betriebe

SPIEL- UND SPORTVEREIN ILLERBERG/THAL 1948 E.V.

Altpapier- und Kartonagensammlung 22. April 2023

Die Fußballabteilung des Spiel- und Sportvereins Illerberg/Thal e.V. führt wieder eine Altpapier- und Kartonagensammlung durch.

Bitte beachten:
- Papier und Kartonagen getrennt in „handlichen Paketen" bereitstellen. Die Jugendlichen müssen das Papier ohne Probleme tragen können.
- kein beschichtetes Papier untermischen (keine Milch- oder Saftẗuten)
- Tapetenreste, Hygienepapier, Hausmüll und sonstige Abfälle werden nicht mitgenommen

Die Fußballabteilung bedankt sich schon jetzt für Ihr Verständnis und Ihre Unterstützung. Bitte bedenken Sie, dass ohne die Einnahmen aus den Papiersammlungen die Fußball- bzw. Jugendabteilung nicht existieren könnte.

Altpapier- und Kartonagensammlung

Wann: **Samstag, 22.04.2023**
ab 09:00 Uhr

Wo: **Stadtteil Illerberg**

Nächster Sammeltermin: 17.06.2023

WO IST WAS LOS IN VÖHRINGEN? VERANSTALTUNGSKALENDER

Bitte tagesaktuell etwaige Corona-Regeln beachten.

ONLINE ►

Datum/Uhrzeit	Veranstaltung	Veranstalter	Ort
15.04.2023 10:00 Uhr	Rosenschnittkurs	Gartenbauverein Illerberg/Thal e.V.	„Roseneck" Ecke Heerstr./ Weißenhorner Straße Illerberg
15., 22., 23., 29. + 30.04.2023 + 01.05.2023 15:00 Uhr	Der Diamant der Königin Kindertheater von Thomas Boxhammer	Spectaculum04 Vöhringer Jugendtheater	Kulturzentrum Wolfgang-Eychmüller-Haus Vöhringen
18.04.2023 18:30 Uhr	Informationsveranstaltung: Vöhringer Klimaschutzkonzept	Stadt Vöhringen	Kulturzentrum Wolfgang-Eychmüller-Haus Vöhringen
18.04.2023 19:00 Uhr	Jahreshauptversammlung	Akkordeon-Club Vöhringen e.V.	Akkordeon-Club Vöhringen Proberaum
20.04.2023 15:00 Uhr	Kirchenführung Pfarrkirche St. Martin Illerberg	Kolpingsfamilie Vöhringen	Pfarrkirche St. Martin Illerberg
21. + 27.04.2023 16:00 Uhr	Der Diamant der Königin Kindertheater von Thomas Boxhammer	Spectaculum04, Vöhringer Jugendtheater	Kulturzentrum Wolfgang-Eychmüller-Haus Vöhringen
21.04.2023 19:00 Uhr	Mein Bauch gehört Dir! Vortrag	Pfarreiengemeinschaft Vöhringen	Pfarrheim Regina Pacis, Bellenberg
21.04.2023 19:30 Uhr	Jahreshauptversammlung	Förderverein Sportschießen Vöhringen e.V.	Schützenheim Bellenberg Schulstraße 5
21.04.2023 19:30 Uhr	Mitgliederversammlung	Illerzeller Theatergruppe mundART e.V.	Gasthof „Zum Brückle" Illerzell Proberaum
21.04.2023 19:30 Uhr	Mitgliederversammlung	Spiel- und Sportverein Illerberg/Thal 1948 e.V.	Sportheim Illerberg
22.04.2023 08:00 – 11:00 Uhr	Kleiderspenden für aktion hoffnung	Pfarrei St. Michael Vöhringen	Parkplatz an der Wasserachse, Vöhringen
23.04.2023 13:00 – 17:00 Uhr	Neueröffnung Museum für Stadt- und Industriegeschichte	Verein der Vöhringer Stadt- und Industriegeschichte e.V.	Museum für Stadt- und Industriegeschichte Ulmer Str. 25, Vöhringen
27. + 28.04.2023 18:00 Uhr	Ahabs Reise Musicalprojekt	Uli-Wieland-Mittelschule Vöhringen	Uli-Wieland-Mittelschule Vöhringen Aula
29.04.2023 11:00 Uhr	Ahabs Reise Musicalprojekt	Uli-Wieland-Mittelschule Vöhringen	Uli-Wieland-Mittelschule Vöhringen Aula
29. + 30.04.2023 + 05. + 06.05.2023 20:00 Uhr	Corpus Delicti Schauspiel von Juli Zeh	Szenenwechsel e.V.	Josef-Cardijn-Haus Vöhringen
30.04.2023 10:00 -17:00 Uhr	35. Vöhringer Jahrmarkt Einkaufserlebnis für die ganze Familie	Stadt Vöhringen	Vöhringen, Innenstadt
02.05.2023 20:00 Uhr	Wohnzimmerkonzert mit Level Best (USA)	Illertal Cowboys Vöhringen e.V.	Altes Sportheim Illerberg
04.05.2023 20:00 Uhr	Dui do on de Sell – „Reg mi net uf" Schwäbische Comedy-Show	NPG Messe und Veranstaltungs-GmbH	Kulturzentrum Wolfgang-Eychmüller-Haus Vöhringen
06.05.2023 13:30 Uhr	Großer Kleider- und Spielzeugmarkt	Katholischer Frauenbund Illerberg/Thal – Kleidermarktteam	Mehrzweckhalle Illerberg
06.05.2023 20:00 Uhr	Das perfekte Geheimnis (7. Vöhringer Kultur-Abo + Freiverkauf)	Stadt Vöhringen	Kulturzentrum Wolfgang-Eychmüller-Haus Vöhringen
07.05.2023 19:00 Uhr	Corpus Delicti Schauspiel von Juli Zeh	Szenenwechsel e.V.	Josef-Cardijn-Haus Vöhringen

Veranstaltungen in Vöhringen können über die Homepage der Stadt unter www.voehringen.de gemeldet werden.

Service

KLEIN, FEIN UND REGIONAL

Frische Produkte auf dem Vöhringer Wochenmarkt

STÄDTISCHE EINRICHTUNGEN

Öffnungszeiten

Bitte vereinbaren Sie für Angelegenheiten, die das Bürgerbüro betreffen, vorab einen Termin. Die Termine können komfortabel über die Homepage der Stadt unter www.voehringen.de reserviert werden. Selbstverständlich können diese auch weiterhin telefonisch oder per E-Mail vereinbart werden.
Für Angelegenheiten, die die übrigen Fachbereiche der Stadtverwaltung betreffen, besteht ebenfalls die Möglichkeit, terminliche Absprachen zu treffen.

- **RATHAUS VÖHRINGEN**
  Hettstedter Platz 1, Vöhringen
  Zugangsregelung
  - **FFP2-Maske wird empfohlen**

  Bürger- und Sozialbüro

Montag – Donnerstag	08:00 – 12:30 Uhr
Freitag	08:00 – 12:00 Uhr
Montag	14:00 – 16:00 Uhr
Donnerstag	14:00 – 18:00 Uhr

  Weitere Ämter

Montag – Freitag	08:00 – 12:00 Uhr
Montag	14:00 – 16:00 Uhr
Donnerstag	14:00 – 18:00 Uhr

  Dienstag-/Mittwochnachmittag geschlossen
  - Tel.Nr.: 0 73 06/96 22 - 0
  - E-Mail: stadtverwaltung@voehringen.de
  - Online: www.voehringen.de (Startseite „Terminvereinbarung")
  - Direktwahlnummern der Ämter und weiterer städtischer Einrichtungen siehe unter:
    - www.voehringen.de
      - Rubrik: Bürgerservice & Politik

- **SCHULEN**
  Präsenz-, Wechsel- oder Distanzunterricht in Abhängigkeit der geltenden Infektionsschutzmaßnahmenverordnung
  Auskunft ► jeweilige Einrichtung

- **KINDERTAGESEINRICHTUNGEN**
  Regelbetrieb, eingeschränkter Regelbetrieb oder Notbetreuung in Abhängigkeit der geltenden Infektionsschutzmaßnahmenverordnung
  Auskunft ► jeweilige Einrichtung

- **JUGENDHAUS VÖHRINGEN**
  Illerstraße 10, Vöhringen

Montag – Dienstag	10:00 – 18:30 Uhr
Mittwoch – Donnerstag	12:00 – 20:30 Uhr
Freitag	15:00 – 22:30 Uhr

  - Tel.Nr.: 0 73 06 / 54 50
  - Fax: 0 73 06 / 92 48 13
  - Mobil: Thomas Köhler 01 51 / 12 50 09 21
    Günter Hiller 01 51 / 12 50 09 20
  - E-Mail: jugendhaus@voehringen.de
  - FB: JuHa Vöhringen
  - IG: JuHa Vöhringen

- **STADTBÜCHEREI VÖHRINGEN**
  Kirchplatz 3, Vöhringen

Dienstag	10:00 – 12:00 Uhr
	und 15:00 – 18:00 Uhr
Mittwoch, Donnerstag	15:00 – 17:00 Uhr

  Zugangsregelung
  - **FFP2-Maske wird empfohlen**

  Aktuelle Änderungen finden sich auf der Homepage.
  - Online: www.stadtbuecherei.voehringen.de
  - E-Mail: info@stadtbuecherei.voehringen.de
  - Tel.Nr.: 0 73 06 / 92 45 13 während Öffnungszeiten

  Bestell- und Abholservice
  telefonisch oder per E-Mail
  aus Medienkatalog (Bücher, Zeitschriften, Videos)

  ON*LEIHE* digitaler Medien
  eBooks, ePaper, eAudio, eLearning
  - Online: www.leo-sued.de

- **TURN-/MEHRZWECKHALLEN**
  Sport- und Veranstaltungsbetrieb in Abhängigkeit der geltenden Infektionsschutzmaßnahmenverordnung

  Auskunft ► Stadtverwaltung Vöhringen
  - Tel.Nr.: 0 73 06/ 96 22 - 0
  - E-Mail: stadtverwaltung@voehringen.de

  Auskunft ► Geschäftsstelle Sportclub Vöhringen 1893 e.V.
  für den Karl-Eychmüller-Sportpark Vöhringen
  - Tel.Nr.: 0 73 06/ 95 00 20
  - E-Mail: info@scvoehringen.de

- **KOMPOSTIERANLAGE „BIRKACH" und RECYCLINGHOF**
  Birkach 1, Vöhringen

  Sommeröffnungszeiten
  01.04.2023 bis 31.10.2023

Dienstag	09:00 – 13:00 Uhr
Donnerstag, Freitag	13:00 – 17:00 Uhr
Samstag	09:00 – 16:00 Uhr

CORONA-PANDEMIE

Regelungen für den Landkreis Neu-Ulm

Auf den Internetseiten des Landkreises Neu-Ulm gibt es umfassende Informationen über die aktuell geltenden Bestimmungen und Beschränkungsmaßnahmen im Zusammenhang mit der Corona-Pandemie für den Bereich des Landkreises Neu-Ulm.
Ebenso findet sich hier eine Übersicht aller Schnelltestmöglichkeiten in der Region.
- https://corona.landkreis-nu.de

WICHTIGE TELEFONNUMMERN UND DIENSTE

Feuer, Rettungsdienst, Erste Hilfe	112 *
Überfall, Verkehrsunfall	110 *
Giftnotruf München	0 89/ 1 92 40
Geldkartensperrung	116 116 *
Polizei Illertissen	0 73 03/ 96 51 - 0
Stadt Vöhringen	0 73 06/ 96 22 - 0

MEDIZINISCHE BEREITSCHAFTSDIENSTE

Ärztl. Bereitschaftsdienst	116 117 *
Krankentransport	0 82 82/ 19 222
Stiftungsklinik Weißenhorn	0 73 09/ 87 00
Donauklinik Neu-Ulm	07 31/ 80 40

TECHNISCHE BEREITSCHAFTSDIENSTE

Gas SWU Energie-Störungsstelle	07 31/ 600 00
Strom, LEW	08 00/ 539 63 80
Wasserwerk Vöhringen	01 51/ 12 50 09 76

SOZIALE BERATUNGSSTELLEN

Sozialpsychiatrischer Dienst Neu-Ulm, Fachl. Hilfen bei seelischen Problemen	07 31/ 7 34 24
Stadtjugendpflege und JuHa Vöhringen	01 51/ 12 50 09 21 01 51/ 12 50 09 20
Drogenberatung Drob Inn Vöhringen für Menschen ab 14 Jahren	01 60/ 95 41 98 64
Hospizgruppe St. Elisabeth Vöhringen der Caritas	01 51/ 61 16 04 83 0 73 06/ 96 77 - 2 35
Integration von Flüchtlingen Migrations-/ Asylsozialberatung (Diakonie):	0 172/ 8 14 20 93
Freundeskreis Asyl Vöhr.:	0 162/ 5 81 30 37
Lacrima – Zentrum für trauernde Kinder Ulm/Neu-Ulm	07 31/ 3 78 60 02 45
Suchtberatung Diakonie Alkohol, Glücksspiel Medien, Medikamente für Menschen ab 18 Jahren	07 31/ 7 04 78 50
Weißer Ring	11 60 06 *
Telefonseelsorge	0 800/ 111 0 111 oder 111 0 222
Krisendienst Schwaben	08 00/ 655 30 00
Krisenchat 24/7 für junge Menschen bis 25	www.krisenchat.de
Hilfetelefon Gewalt gegen Frauen	08 00/ 11 60 16
Sexueller Missbrauch	08 00/ 225 55 30
Nummer gegen Kummer:	
► Kinder/Jugendliche	116 111 *
► Eltern	08 00/ 111 05 50

CORONAVIRUS

Corona-Hotline	0 89/ 12 22 20 116 117* *ohne Vorwahl

IMPRESSUM

Verantwortlich im Sinne des Presserechts:
Stadt Vöhringen
Hettstedter Platz 1
Michael Neher, Erster Bürgermeister

Texte – Stadt Vöhringen
keine Gewähr für Veröffentlichungen/Texte in den Rubriken „Bekanntmachungen anderer Behörden und Einrichtungen", „Vereinsnachrichten" sowie „Veranstaltungshinweise". Redaktionelle Änderungen bleiben vorbehalten. Ein Anspruch auf Veröffentlichung besteht nicht.

Bilder – Stadt Vöhringen/lizenzfrei, sofern nicht anders angegeben
- ONLINE-Version: www.voehringen.de
  - Quicklink: Amtsblatt
- E-Mail: stadtverwaltung@voehringen.de
- FB: voehringen.bayern
- IG: voehringen.bayern
- Tel.Nr.: 0 73 06/ 96 22 - 0

HINWEIS: NEUER REDAKTIONSSCHLUSS
Redaktionsschluss für Berichterstattung:
- montags in der Woche der Veröffentlichung bis 08:00 Uhr
- E-Mail: amtsblatt@voehringen.de

Amtliche Mitteilungen der Stadt Vöhringen

Offizielles Amts- und Mitteilungsblatt
der Stadt Vöhringen und ihrer Stadtteile

875 JAHRE VÖHRINGEN

Stadtverwaltung Vöhringen • Hettstedter Platz 1 • 89269 Vöhringen • Tel. 0 73 06/96 22-0 • Fax 96 22-22 • Internet: www.voehringen.de • E-Mail: stadtverwaltung@voehringen.de 15. April 2023

NEUERÖFFNUNG MUSEUM FÜR STADT- UND INDUSTRIEGESCHICHTE VÖHRINGEN

22./23. April 2023

875 JAHRE VÖHRINGEN

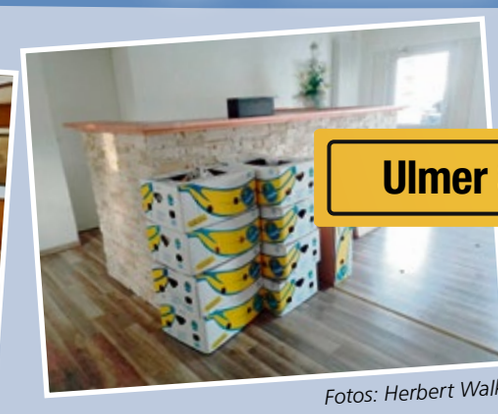

Fotos: Herbert Walk

Am 01.12.2007 wurde der Verein der Vöhringer Stadt- und Industriegeschichte e.V. auf Initiative von Walter und Edda Nothelfer gegründet und am 21.09.2014 konnte der Verein zur Museumseröffnung im städtischen Gebäude in der Wielandstraße 5 einladen.

Der Verein hat sich zum Ziel gesetzt, durch das Sammeln und Archivieren von städtischen und industriegeschichtlichen Dokumenten, Bildern und Schaustücken der Bevölkerung einen Einblick in die jüngere Geschichte unserer Heimatstadt zu verschaffen. Durch die Ausstellung von historischen Bildern und Gegenständen will er die Vergangenheit unserer Stadt Vöhringen erlebbar machen.

Aufgrund struktureller Veränderungen am alten Standort in der Wielandstraße 5 musste der Verein sein angestammtes Domizil verlassen. Die neuen Räume in der Ulmer Straße 25 wurden dem Verein von der Stadt Vöhringen zur Verfügung gestellt. Der Umzug fand von Dezember 2022 bis Februar 2023 statt. Momentan wird mit Hochdruck an der Situierung sämtlicher Ausstellungsgegenstände in den neuen Räumen gearbeitet. Die Neueröffnung findet am Wochenende, 22./23.04.2023 statt.

Der Verein freut sich über Ihren Besuch in den neuen Räumlichkeiten am Sonntag, 23.04.2023 von 13:00 – 17:00 Uhr.
Für Speis und Trank ist gesorgt.

Sieglinde Aigner, 1. Vorsitzende
Herbert Walk, 2. Vorsitzender

JAHRESPROGRAMM

875 Jahre Vöhringen
Vom einstigen Dorf zur blühenden Stadt
www.voehringen.de

Es gibt viel zu entdecken und gemeinsam zu feiern im Jubiläumsjahr 2023
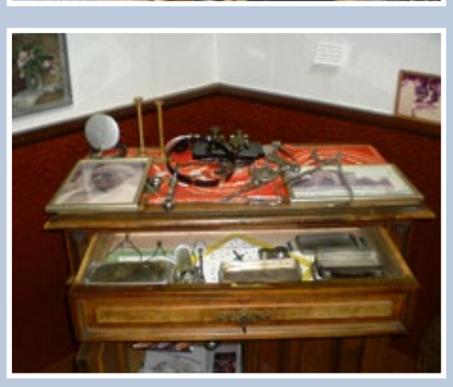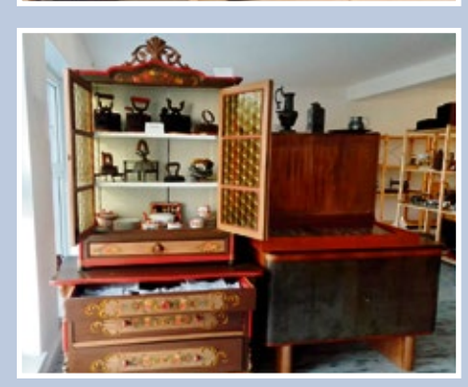
VÖHRINGEN FEIERT – FEIERN SIE MIT