Amtliche Mitteilungen der Stadt Vöhringen

Offizielles Amts- und Mitteilungsblatt
der Stadt Vöhringen und ihrer Stadtteile

Stadtverwaltung Vöhringen • Hettstedter Platz 1 • 89269 Vöhringen • Tel. 0 73 06/96 22-0 • Fax 96 22-22 • Internet: www.voehringen.de • E-Mail: stadtverwaltung@voehringen.de 04.Mai 2022

Bekanntmachungen der Stadt

WILLKOMMEN

Ein herzliches Grüß Gott auf den Seiten des Amts- und Mitteilungsblattes unserer Stadt Vöhringen. Hier berichten wir wöchentlich über wichtige Ereignisse, die Arbeit in unseren kommunalpolitischen Gremien und der Verwaltung. Sofern es die Stadt Vöhringen und ihre Bürgerinnen und Bürger betrifft, erhalten Sie natürlich auch Mitteilungen aus anderen Bereichen.

Ihr

Michael Neher
Erster Bürgermeister

Maibaum Illerberg/Thal 2022 am Dorfplatz Thal

Besseres kann kein Volk vererben
als ererbten Väterbrauch,
wo die Landesbräuche sterben
stirbt des Landes Blüte auch.

ÖFFENTLICHE BEFLAGGUNG

Europatag 09. Mai 2022

Aus Anlass des diesjährigen Europatages erfolgt die Beflaggung des Rathauses Vöhringen.

Weitere Informationen:
- www.bundesregierung.de
- www.ec.europa.eu

„Als Europatag werden zwei Tage im Jahr bezeichnet, an denen ein Feiertag für Europa begangen wird: Der 05. Mai jedes Jahres erinnert an die Gründung des Europarates, am 09. Mai jedes Jahres gedenkt man der Schuman-Erklärung.

Aufbauend auf einer Idee von Jean Monnet schlug Frankreichs Außenminister Robert Schuman am 09. Mai 1950 in seiner Pariser Rede vor, eine Produktionsgemeinschaft für Kohle und Stahl zu schaffen. Diese wurde als Schuman-Erklärung bekannt und mündete in die Gründung der Europäischen Gemeinschaft für Kohle und Stahl (EGKS), auch Montanunion genannt, die den Grundstein der heutigen Europäischen Union bilden sollte.

Beim Mailänder Gipfeltreffen der Staats- und Regierungschefs 1985 wurde beschlossen, zur Erinnerung an dieses Ereignis am 09. Mai jedes Jahres den Europatag der Europäischen Union zu begehen, an dem nun seit 1986 zahlreiche Veranstaltungen und Festlichkeiten stattfinden.

Quelle: Wikipedia“

AUSGEZEICHNET

Ehrenzeichen des Bayerischen Ministerpräsidenten von im Ehrenamt tätigen Frauen und Männern für Silvia Unseld und Alois Heinrich

Unsere Vöhringer Mitbürger Silvia Unseld und Alois Heinrich wurden vom Bayerischen Ministerpräsidenten Dr. Markus Söder mit dem Ehrenzeichen von im Ehrenamt tätigen Frauen und Männern ausgezeichnet.

Die ehrenvolle Auszeichnung wurde beiden am Freitag, den 22. April 2022, für ihr jahrzehntelanges vorbildliches ehrenamtliches Wirken im sportlichen, kirchlichen, sozialen, integrativen und die gesamte örtliche Gemeinschaft betreffenden Bereich durch Landrat Thorsten Freudenberger im Landratsamt Neu-Ulm ausgehändigt.

Im Namen der Stadt Vöhringen beglückwünsche ich Silvia Unseld und Alois Heinrich zu dieser herausragenden Ehrung und spreche ihnen für ihr Wirken die Anerkennung und den Dank der Stadt Vöhringen aus.

Vöhringen, im April 2022
Michael Neher
Erster Bürgermeister

v.l.n.r. Landrat Thorsten Freudenberger, Silvia Unseld, Alois Heinrich und Bürgermeister Michael Neher *Foto © Landratsamt Neu-Ulm*

VORTRAGSREIHE FÜR SENIOREN

Seniorenbeauftragte starten mit interessantem Thema: Betrugsmaschen erkennen 11./19. und 25. Mai 2022

Endlich gibt es wieder die Möglichkeit, Veranstaltungen durchzuführen und soziale Kontakte zu pflegen. Für den Monat Mai ist von den Seniorenbeauftragten der Stadt Vöhringen jeweils eine Veranstaltung in Vöhringen, Illerzell und Illerberg/Thal zu folgenden Themen geplant:
- Betrugsmaschen am Telefon und an der Haustüre
- Falsche Polizeibeamte
- Enkeltrick
- Kriminelle Kontaktaufnahme über WhatsApp

Die Vortragsveranstaltungen sind kostenfrei.

Als Referenten konnten vom Polizeipräsidium Schwaben Südwest die beauftragten Herren Gunter Böckeler und Wolfgang Erhardt gewonnen werden.
Die Themen sind aktueller denn je. Es vergeht kaum ein Tag, an dem nicht von Betrügereien an Mitbürgern in der öffentlichen Presse zu lesen ist. Der Vortrag soll dazu dienen, im Vorfeld zu erkennen, mit welchen Erpressern man es zu tun hat, wie diese Betrüger vorgehen und wie man sich erfolgreich vor solchen Gaunern schützen kann.

Wann/Wo:

11.05.2022	Illerzell, Landgasthof „Zum Brückle“
19.05.2022	Vöhringen, Sportparkgaststätte Vöhringen
25.05.2022	Illerberg/Thal, Vereinsheim SSV Illerberg/Thal
Beginn:	jeweils 15:30 Uhr (Dauer: ca. 1,5 Stunden)
Eintritt:	Frei

Plus Seniorensprechstunde

Im Anschluss an den Vortrag stehen nicht nur die Referenten der Polizei, sondern auch die Seniorenbeauftragten der Stadt Vöhringen, für Fragen und Anregungen gerne zur Verfügung.
Die Veranstalter freuen sich auf zahlreiche Besucher.

Die Seniorenbeauftragen der Stadt Vöhringen stehen jederzeit für Fragen, Anregungen und Wünsche der Vöhringer Bürger zur Verfügung.

Seniorenbeauftragte der Stadt Vöhringen:
- **Anton Bidell, Edmund Klingler**
  Mitglieder des Stadtrates Vöhringen

Kontakt über die Stadt Vöhringen
- **Simone Thalhofer-Preußner**
  E-Mail: stadtverwaltung@voehringen.de
  Tel.Nr.: 0 73 06 / 96 22 - 0 bzw. - 81

Wegweiser für Senioren im Landkreis Neu-Ulm

Eine hilfreiche und praktische Broschüre zur Orientierung in unterschiedlichen Lebenslagen im „Dritten Lebensabschnitt“. Einfach im Bürgerbüro des Rathauses abholen oder anfordern unter:
E-Mail: stadtverwaltung@voehringen.de
Tel.Nr.: 0 73 06 / 96 22 - 0

VÖHRINGER STADT-PUTZETE

Aufruf zur Mitmach-Müllsammelaktion 14. Mai 2022

Am Samstag, 14.05.2022 findet im Stadtgebiet Vöhringen eine Stadt-Putzete statt.
Alle Bürgerinnen und Bürger, ob jung oder alt, sind aufgerufen, bei der Gemeinschaftsaktion mitzumachen. Viele Vereine haben bereits ihre Unterstützung für die Aktion zugesagt und helfen mit, dass örtliche Umfeld und die Umwelt zu säubern.

Wann: **Samstag, 14.05.2022**
09:00 – 12:00 Uhr

Anmeldung: **ERFORDERLICH**
Anmeldungen unter Angabe des gewünschten Treffpunktes bis zum 11.05.2022. Vereinsmitglieder können sich gerne gesammelt über ihren Verein anmelden.
Tel.Nr.: 0 73 06 / 96 22 - 56
E-Mail: umwelt@voehringen.de

Treffpunkte:

Illerberg/Thal
- Freiwillige Feuerwehr Illerberg, Weißenhorner Straße
- Container-Standort Sandbergweg / SSV Illerberg/Thal
- Feldkreuz am Landgraben, Brücke Illerzeller Weg

Illerzell
- Dorfplatz Illerzell, Hauptstraße

Vöhringen
- Parkplatz Naherholungsgebiet Vöhringer See
- Grundschule Vöhringen Nord, Falkenstraße
- Integrative Kindertagesstätte „Rappelkiste“ Vöhringen, Sterntalerweg
- Uli-Wieland-Mittelschule Vöhringen, Kirchplatz
- Spielplatz Nebelhornring
- Karl-Eychmüller-Sportpark Vöhringen, Ecke Bolzplatz
- Parkplatz Badesee Grüne Lunge

Im Anschluss an die Müllsammelaktion gibt es für alle Freiwilligen ab 12:15 Uhr eine Stärkung auf dem Schulhof der Uli-Wieland-Grundschule Vöhringen.
Bitte mitbringen: festes Schuhwerk, Handschuhe, Warnweste.

Maibaum Vöhringen 2022 auf dem Hettstedter Platz

Stolz kann ich meine Größe zeigen,
drum tanzt um mich den Maienreigen.
Werd ich dann verbrannt in heißer Glut,
„vergesst nicht“, Brauchtum ist das höchste Gut.

WO MAN SICH TRIFFT!

... NATÜRLICH AUF DEM VÖHRINGER WOCHENMARKT

Wer regional, bewusst und vor allem nachhaltig einkaufen will,
ist auf dem Vöhringer Wochenmarkt genau richtig.
Das Beste daran:
Er ist gleich um die Ecke!

VÖHRINGER WOCHENMARKT
samstags 07:00 – 12:00 Uhr
vor dem Kulturzentrum Vöhringen

Foto: Reinhard Wenzel

WO IST WAS LOS IN VÖHRINGEN? VERANSTALTUNGSKALENDER

Bitte tagesaktuell etwaige Corona-Regeln beachten!

ONLINE ►

Datum/Uhrzeit	Veranstaltung	Veranstalter	Ort
06.05.2022 16:00 Uhr	„Dornröschen“ Märchen der Gebrüder Grimm	Spectaculum 04 e.V.	Kulturzentrum Wolfgang-Eychmüller-Haus Vöhringen
06.05.2022 19:30 Uhr	Jahreshauptversammlung	Männergesangverein Illerberg/Thal e.V.	Gasthaus „Zum Hobel“ Illerberg
07.05.2022 13:30 Uhr	Kleidermarkt	Katholischer Frauenbund Illerberg/Thal	Mehrzweckhalle Illerberg
07.05.2022, 15:00 Uhr	„Dornröschen“ Märchen der Gebrüder Grimm	Spectaculum 04 e.V.	Kulturzentrum Wolfgang-Eychmüller-Haus Vöhringen
08.05.2022 15:00 Uhr	„Dornröschen“ Märchen der Gebrüder Grimm	Spectaculum 04 e.V.	Kulturzentrum Wolfgang-Eychmüller-Haus Vöhringen
10.05.2022 14:30 Uhr	VdK Monatstreffen	VdK Ortsverband Vöhringen	Blue Lagoon Vöhringen
11.05.2022 15:30 Uhr	Vortrag „Betrugsmaschen erkennen“	Seniorenbeauftragte der Stadt Vöhringen	Landgasthaus „Zum Brückle“ Illerzell
13.05.2022 16:00	Infoveranstaltung für musikinteressierte Kinder und Jugendliche	Bläserjugend der Stadtkapelle Vöhringen e.V.	Proberäume im sog. "Adler-Gebäude" (neben Kulturzentrum)
14.05. – 15.05.2022 jew. 10:00 – 18:00 Uhr	Frühjahrsmesse Vöhringen	hsr-messen.de	Wolfgang-Eychmüller-Haus Vöhringen
14.05.2022 14:00 Uhr	VdK Jahreshauptversammlung	VdK Ortsverband Vöhringen	Josef-Cardijn-Haus Vöhringen
14.05.2022 19:30 Uhr	„Der Vorname“ Komödie von Matthieu Delaporte und Alexandre de La Palellière	Theaterspielkreis Podium 70 Vöhringen	Evang. Gemeindehaus Vöhringen
14.05.2022 19:30 Uhr	Frühjahrskonzert	Musikkapelle Illerberg/Thal e.V.	Mehrzweckhalle Illerberg
15.05.2022 18:00 Uhr	„Der Vorname“ Komödie von Matthieu Delaporte und Alexandre de La Palellière	Theaterspielkreis Podium 70 Vöhringen	Evang. Gemeindehaus Vöhringen
19.05.2022 15:30 Uhr	Vortrag „Betrugsmaschen erkennen“	Seniorenbeauftragte der Stadt Vöhringen	Sportparkgaststätte Vöhringen
19.05.2022 18:00 Uhr	„Peter Pan“ Musicalaufführung	Uli-Wieland-Mittelschule Vöhringen	Uli-Wieland-Mittelschule
20.05.2022 18:00 Uhr	„Peter Pan“ Musicalaufführung	Uli-Wieland-Mittelschule Vöhringen	Uli-Wieland-Mittelschule
21.05.2022 11:00 Uhr	„Peter Pan“ Musicalaufführung	Uli-Wieland-Mittelschule Vöhringen	Uli-Wieland-Mittelschule

Veranstaltungen in Vöhringen können über die Homepage der Stadt unter www.voehringen.de gemeldet werden.

Amtliche Mitteilungen der Stadt Vöhringen

Offizielles Amts- und Mitteilungsblatt
der Stadt Vöhringen und ihrer Stadtteile

Stadtverwaltung Vöhringen • Hettstedter Platz 1 • 89269 Vöhringen • Tel. 0 73 06/96 22-0 • Fax 96 22-22 • Internet: www.voehringen.de • E-Mail: stadtverwaltung@voehringen.de

04. Mai 2022

Vereinsnachrichten

BLÄSERJUGEND DER STADTKAPELLE VÖHRINGEN E.V.

Informationen zum Erleben und Anfassen
13. Mai 2022

Nach 2-jähriger Pause findet wieder eine Informationsveranstaltung der Bläserjugend im sogenannten „Adler-Gebäude" Vöhringen statt.

Wann: **Freitag, 13.05.2022**
16:00 Uhr

Wo: **in den Proberäumen**
im sog. „Adler-Gebäude"
(neben Vöhringer Kulturzentrum)

Anmeldung: **ERBETEN**
bei Jutta Haisch
Tel.Nr.: 0 73 07 / 2 51 05
Mobil: 01 73 / 9 45 61 03

Unter dem Motto „Hey, hey, Wickie!" und mit Hilfe von Wickie, der zu Besuch kommt, wollen wir allen Kindern zeigen, wie toll es ist, ein Musikinstrument zu erlernen.
Geboten wird selbstverständlich die passende Musik zu „Wickie", die Möglichkeit einzelne Instrumente zu erleben und kennenzulernen, eine Verlosung für die musikbegeisterten Kinder und detaillierte Infos für die Kinder und Eltern.
Haben wir Ihre Neugier geweckt? Dann kommen Sie zu unserem Infoabend! Falls Sie Freunde, Nachbarn oder Verwandte haben, welche Interesse haben könnten, schicken Sie diese einfach zu uns!

Wir bitten, wenn möglich, um telefonische Anmeldung und stehen auch für weitere Auskünfte gerne zur Verfügung.

Nähere Informationen:
- Online: www.stadtkapelle-voehringen/blaeserjugend/ausbildung.de

MUSIKKAPELLE ILLERBERG/THAL E.V.

Frühjahrskonzert
14. Mai 2022

In diesem Jahr wird das Konzert erstmalig von unserer Bläserklasse eröffnet. Danach präsentiert sich unser Jugendorchester WITA unter der Leitung von Franziska Kolb. Nach der Pause ist die Musikkapelle unter Leitung unseres Dirigenten Michael Werner zu hören, der zusammen mit dem Orchester wieder ein abwechslungsreiches Programm vorbereitet hat. Freuen Sie sich also auf einen kurzweiligen Konzertabend.

Wann: **Samstag, 14.05.2022**
Einlass 19:00 Uhr
Beginn 19:30 Uhr

Wo: **Mehrzweckhalle Illerberg**

Eintritt: **7 €**

VDK ORTSVERBAND VÖHRINGEN

Mitglieder- und Seniorentreffen
10. Mai 2022
Jahreshauptversammlung
14. Mai 2022

Herzliche Einladung an alle Mitglieder, Senioren und Gäste zu unserem **Monatstreffen.**

Wann: **Dienstag, 10.05.2022**
14:30 Uhr

Wo: **Blue Lagoon**
Memminger Str. 53, Vöhringen
Tagesaktuelle Corona-Regeln beachten!

Außerdem bitte vormerken, dass in Kürze unsere **Jahreshauptversammlung** stattfindet.

Wann: **Samstag, 14.05.2022**
14:00 Uhr

Wo: **Josef-Cardijn-Haus**

Franz Bühl, 1.Vorsitzender

Auch Nichtmitglieder und Gäste sind herzlich willkommen.

KATHOLISCHER FRAUENBUND ILLERBERG/THAL

Kleider- und Spielzeugmarkt
07. Mai 2022

Das Kleidermarktteam des Katholischen Frauenbundes Illerberg/Thal veranstaltet einen großen Kleider- und Spielzeugmarkt.

Wann: **Samstag, 07.05.2022**
13:30 – 15:30 Uhr
(Einlass für Schwangere ab 13:00 Uhr)

Wo: **Mehrzweckhalle**
Vöhringen-Illerberg
Neue Welt 8a

Es werden 8.000 – 10.000 unterschiedliche Artikel rund ums Kind, vor allem Kleidung für Frühling und Sommer, aber auch Bücher, Spielzeug, Schuhe, Kinderwagen, Autositze, Fahrräder sowie Schwangerschafts- und Damenkleidung, angeboten.

Informationen:
- Online: www.kleidermarkt-illerberg.de

BERGFREUNDE 1947 VÖHRINGEN E.V.

Maiwanderung vorverlegt auf
07. Mai 2022

Die Maiwanderung findet nicht wie im Programm angekündigt am 08. Mai 2022, sondern bereits einen Tag früher statt.

Wann: **Samstag, 07.05.2022**
10:00 Uhr

Treffpunkt: **Bahnhof Vöhringen**

Es geht dann über das Rentnerheim weiter nach Illerberg ins Sportheim, wo es dann gemütlich ausläuft.

KATHOLISCHER FRAUENBUND VÖHRINGEN

Mitgliederversammlung
10. Mai 2022

Der Katholische Frauenbund Vöhringen lädt Sie sehr herzlich zur **3. Mitgliederversammlung 2022** ein.

Wann: **Dienstag, 10.05.2022**
14:30 Uhr

Wo: **Pfarrheim St. Michael Vöhringen**

Tagesordnung:
1. Begrüßung
2. Abschließender Kassenbericht für die Zeit vom 01.01. – 10.05.2022 und Entlastung Vorstand
3. Beschlussfassung zur Auflösung des Katholischen Frauenbunds Zweigverein Vöhringen
4. Bekanntgabe weiterer Ablauf
5. Abschluss

Wir freuen uns, Sie begrüßen zu dürfen.

Gemeinsame Maiandacht
11. Mai 2022

Um noch einmal unsere Dankbarkeit für die reichen Jahre unseres Vereinslebens auszudrücken, um unserer verstorbenen Mitglieder zu gedenken und aber auch unsere Anliegen unserer Gottesmutter Maria zu Füßen zu legen, laden wir Sie alle recht herzlich zur gemeinsamen Maiandacht am Mittwoch, 11.05.2022, 16:00 Uhr, in unsere Pfarrkirche St. Michael ein. Es wäre schön, wenn wir Sie noch einmal hierbei begrüßen dürften.

EINKAUFEN WO MAN ZUHAUSE IST

Jeder Einkauf in unserer Heimatstadt
sichert die Nahversorgung vor Ort,
trägt zur Erhaltung der Wirtschaftskraft bei
und schafft allem voran
Identität und Verbundenheit.
Mehr geht nicht!

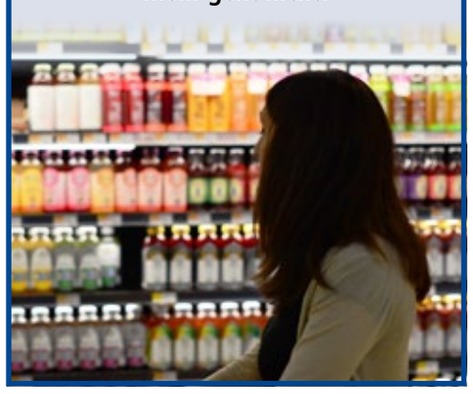

Bekanntmachungen anderer Behörden und Einrichtungen

VOLKSHOCHSCHULE IM LANDKREIS NEU-ULM E.V.

Tag der offenen Tür
14. Mai 2022

Besuchen Sie unsere Geschäftsstelle in Illertissen am Tag der offenen Tür und lernen Sie uns und einige unserer Dozenten persönlich kennen.

Wann: **Samstag, 14.05.2022**
10:00 – 14:00 Uhr

Wo: **Volkshochschule**
im Landkreis Neu-Ulm e.V.
Geschäftsstelle Illertissen
Dietenheimer Str. 7, Illertissen

Wir freuen uns sehr, dass wir neben unseren bisherigen Schulungsräumen seit diesem Semester zwei weitere helle und schöne Räume anbieten können. Hier finden vorwiegend Gesundheitskurse statt.

Am Tag der offenen Tür erwartet Sie folgendes Programm:
- 10:00 Uhr: Eröffnung und Grußworte von Bürgermeister Jürgen Eisen und Landrat Thorsten Freudenberger
- Ab 10.30 Uhr verschiedene Mitmachkurse*
- Ab 11.30 Uhr Schminktipps
- Kulinarische Reise durch unsere vhs-Kochkurse mit verschiedenem Fingerfood
- Ausstellung verschiedener Kunstwerke aus den Kreativkursen, z.B. Skulpturen aus Ton oder Metall, Bilder aus Acryl
- Kinderbetreuung mit Malecke, Kinderschminken und Kuschelmärchenecke

*Unsere aktuellen Mitmachkurse: Entspannung, Pilates, Qigong, Aroha, Kickbox-Aerobic, Hula-Hoop, Hip-Hop, Zumba, Gesunder Rücken, Didgeridoo etc.. Änderungen und Ergänzungen sind noch möglich.

BAYERISCHES LANDESAMT FÜR STEUERN

Grundsteuerreform in Bayern

Ab dem Jahr 2025 wird die Grundsteuer nach einer neuen Grundlage berechnet. Diese wird für alle Grundstücke und Betriebe der Land- und Forstwirtschaft auf den Stichtag 01. Januar 2022 neu ermittelt. Bis 2024 ist für die Grundsteuer noch das alte Recht (Einheitsbewertung) entscheidend.
Die Grundsteuer B für Grundstücke des Grundvermögens wird künftig nach der Größe der Fläche von Grund und Boden sowie ggf. der Gebäudefläche und deren Nutzung berechnet.
Für die Grundsteuer A für Betriebe der Land- und Forstwirtschaft ist auch zukünftig der Ertragswert des Betriebs entscheidend.

Muss man eine Steuererklärung abgeben?

Jeder, der am 01. Januar 2022 Eigentümerin oder Eigentümer eines Grundstücks oder Betriebs der Land- und Forstwirtschaft war, muss eine Grundsteuererklärung abgeben.

Diese können Sie entweder elektronisch über ELSTER – Ihr Online Finanzamt unter www.elster.de oder auf Papier abgeben.
Die Vordrucke stehen Ihnen ab dem 01. Juli 2022 im Internet, in Ihrem Finanzamt oder bei Ihrer Kommune zur Verfügung. Wichtig! Die Grundsteuererklärungen müssen Sie im Zeitraum vom 01. Juli 2022 bis zum 31. Oktober 2022 abgeben.

Weitere Informationen
- Ausführliche Informationen und Erklärvideos unter www.grundsteuer.bayern.de
- Chatbot auf www.elster.de unter dem Punkt „Wie finde ich Hilfe?"
- Informations-Hotline
  Tel.Nr.: 0 89 / 30 70 00 77
  Mo – Do: 08:00 – 18:00 Uhr
  Fr: 08:00 – 16:00 Uhr
- Kostenloser Online-Zugriff auf Daten aus dem Liegenschaftskataster vom 01. Juli bis zum 31. Dezember 2022 über www.elster.de
- Ausführliche Ausfüllanleitungen zur Grundsteuererklärung
- Informationsschreiben, das ab April bis Juni 2022 an den Großteil der Eigentümer versandt wird
- Berechnung der Grundsteuer in den anderen Bundesländern: www.grundsteuerreform.de

Die vom Landesamt für Steuern erstellten Flyer „Grundsteuerreform in Bayern" und eine Zusammenstellung von ergänzenden Informationen „Grundsteuerreform in Bayern – Wichtige Fragen & Antworten" (FAQ) erhalten Sie auch bei Ihrer Wohnsitzgemeinde in gedruckter Version.

Global denken – lokal handeln
VÖHRINGEN IST DABEI
Unterstützen Sie unsere örtlichen Geschäfte, Händler & Betriebe

Service

STÄDTISCHE EINRICHTUNGEN

Öffnungszeiten und Zugangsregelungen

Die pandemische Gesamtsituation in unserem Land ist noch nicht überstanden. Diese kann nach wie vor auch Auswirkungen auf den Betrieb und die Öffnungszeiten der städtischen Einrichtungen haben.
Insbesondere für das **RATHAUS VÖHRINGEN** gilt, dass Bürgeranliegen vorrangig telefonisch oder digital bearbeitet werden sollen.
Für Angelegenheiten, die das Bürgerbüro betreffen, kann man komfortabel über die Homepage der Stadt unter www.voehringen.de einen Termin vereinbaren.
Für dringende, unaufschiebbare Angelegenheiten die übrigen Fachbereiche der Stadtverwaltung betreffend besteht ebenfalls die Möglichkeit, terminliche Absprachen zu treffen.

- **RATHAUS VÖHRINGEN**
  Zugangsvoraussetzung
  - **FFP2-Maske**

  Bürger- und Sozialbüro
  Montag – Donnerstag 08:00 – 12:30 Uhr
  Freitag 08:00 – 12:00 Uhr
  Montag 14:00 – 16:00 Uhr
  Donnerstag 14:00 – 18:00 Uhr
  Weitere Ämter
  Montag – Freitag 08:00 – 12:00 Uhr
  Montag 14:00 – 16:00 Uhr
  Donnerstag 14:00 – 18:00 Uhr
  Dienstag-/Mittwochnachmittag geschlossen
  - Tel.Nr.: 0 73 06/96 22 - 0
  - E-Mail: stadtverwaltung@voehringen.de
  - Online: www.voehringen.de
    (Startseite „Terminvereinbarung")
  - Direktwahlnummern der Ämter und weiterer städtischer Einrichtungen siehe unter:
    - www.voehringen.de
      - Rubrik: Bürgerservice & Politik
- **SCHULEN**
  Präsenz-, Wechsel- oder Distanzunterricht in Abhängigkeit der geltenden Infektionsschutzmaßnahmenverordnung
  Auskunft ▶ jeweilige Einrichtung
- **KINDERTAGESEINRICHTUNGEN**
  Regelbetrieb, eingeschränkter Regelbetrieb oder Notbetreuung in Abhängigkeit der geltenden Infektionsschutzmaßnahmenverordnung
  Auskunft ▶ jeweilige Einrichtung
- **JUGENDHAUS VÖHRINGEN**
  Zugangsvoraussetzung
  - **3G**

  Montag – Dienstag 10:00 – 18:30 Uhr
  Mittwoch – Donnerstag 12:00 – 20:30 Uhr
  Freitag 15:00 – 22:30 Uhr
  - Tel.Nr.: 0 73 06 / 54 50
  - Fax: 0 73 06 / 92 48 13
  - Mobil:
    Stadtjugendpflege 01 60 / 2 02 42 07
    JuHa Vöhringen 01 51 / 26 86 38 13
  - E-Mail: jugendhaus@voehringen.de
  - FB: JuHa Vöhringen
- **STADTBÜCHEREI VÖHRINGEN**
  Dienstag 10:00 – 12:00 Uhr
  und 15:00 – 18:00 Uhr
  Mittwoch, Donnerstag 15:00 – 17:00 Uhr
  Zugangsvoraussetzung
  - **FFP2-Maske**
    Aktuelle Änderungen finden sich auf der Homepage.
  - Online: www.stadtbuecherei.voehringen.de
  - E-Mail: info@stadtbuecherei.voehringen.de
  - Tel.Nr.: 0 73 06 / 92 45 13 während Öffnungszeiten

  Bestell- und Abholservice
  telefonisch oder per E-Mail
  aus Medienkatalog (Bücher, Zeitschriften, Videos)
  ON*LEIHE* digitaler Medien
  eBooks, ePaper, eAudio, eLearning
  - Online: www.leo-sued.de
- **TURN-/MEHRZWECKHALLEN**
  Sport- und Veranstaltungsbetrieb in Abhängigkeit der geltenden Infektionsschutzmaßnahmenverordnung
  Auskunft ▶ Stadtverwaltung Vöhringen
  - Tel.Nr.: 0 73 06/ 96 22 - 0
  - E-Mail: stadtverwaltung@voehringen.de

  Auskunft ▶ Geschäftsstelle Sportclub Vöhringen 1893 e.V.
  für den Karl-Eychmüller-Sportpark Vöhringen
  - Tel.Nr.: 0 73 06/ 95 00 20
  - E-Mail: info@scvoehringen.de
- **KOMPOSTIERANLAGE „BIRKACH" und RECYCLINGHOF**
  Sommeröffnungszeiten bis 31.10.2022
  Dienstag 09:00 – 13:00 Uhr
  Donnerstag, Freitag 13:00 – 17:00 Uhr
  Samstag 09:00 – 16:00 Uhr

CORONA-PANDEMIE

Regelungen für den Landkreis Neu-Ulm

Auf den Internetseiten des Landkreises Neu-Ulm gibt es umfassende Informationen über die aktuell geltenden Bestimmungen und Beschränkungsmaßnahmen im Zusammenhang mit der Corona-Pandemie für den Bereich des Landkreises Neu-Ulm.

Ebenso findet sich hier eine Übersicht aller Schnelltestmöglichkeiten in der Region.
- https://corona.landkreis-nu.de

SCHNELLTESTMÖGLICHKEITEN

in Vöhringen

- **Praxis Dres. med. Milz**
  Blumenstraße 19
  Montag – Freitag 08:00 – 12:00 Uhr
  Dienstag, Donnerstag 16:00 – 19:00 Uhr
  - Tel.Nr.: 0 73 06/ 9 60 30
  - Online: www.praxis-milz.de
- **Testzentrum beim Kaufland Vöhringen**
  Industriestr. 37
  Montag – Samstag 09:00 – 19:00 Uhr
  Sonntag + Feiertag 10:00 – 16:00 Uhr
  - Online: www.testzentrum-kaufland.de
- **Testzentrum in der Apotheke am Ring**
  Industriestraße 28
  Montag – Freitag 07:30 – 11:00 Uhr
  und 16:00 – 18:30 Uhr
  Samstag 08:00 – 11:00 Uhr
  und 16:00 – 18:30 Uhr
  Sonntag 16:00 – 18:30 Uhr
  - Tel.Nr.: 0 73 06 / 96 1 00
  - E-Mail: schnelltestzentrum@apotheke-bellenberg.de
  - Online: www.apotheken-drhenle.de
- **Teststation Vöhringen Dr. Voss**
  Memminger Straße 61
  Montag – Freitag 09:00 – 12:00 Uhr
  und 15:00 – 19:00 Uhr
  Samstag/Sonntag/Feiertag 10:00 – 16:00 Uhr
  - Tel.Nr.: 01 56 / 78 67 14 79
  - E-Mail: info@schnelltest-vg.de
  - Online: www.schnelltest-vg.de
- **V8 Testzentrum**
  Falkenstraße 34
  Montag – Freitag 07:30 – 12:00 Uhr
  und 16:00 – 19:00 Uhr
  Samstag 09:00 – 15:00 Uhr
  Sonntag 09:00 – 13:00 Uhr
  - Tel.Nr.: 0 73 06/ 92 40 33
  - E-Mail: info@sportstudio-v8.de
  - Online: www.sportstudio-v8.de

WICHTIGE TELEFONNUMMERN UND DIENSTE

Feuer, Rettungsdienst, Erste Hilfe	112 *
Überfall, Verkehrsunfall	110 *
Giftnotruf München	0 89/ 1 92 40
Geldkartensperrung	116 116 *
Polizei Illertissen	0 73 03/ 96 51 - 0
Stadt Vöhringen	0 73 06/ 96 22 - 0

MEDIZINISCHE BEREITSCHAFTSDIENSTE

Ärztl. Bereitschaftsdienst	116 117 *
Krankentransport	0 82 82/ 19 222
Illertalklinik Illertissen	0 73 03/ 17 70
Stiftungsklinik Weißenhorn	0 73 09/ 87 00
Donauklinik Neu-Ulm	0 731/ 80 40

TECHNISCHE BEREITSCHAFTSDIENSTE

Gas SWU Energie-Störungsstelle	0 731/ 600 00
Strom, LEW	0 800/ 539 63 80
Wasserwerk Vöhringen	0 171/ 974 04 37

SOZIALE BERATUNGSSTELLEN

Familienstützpunkt Vöhr. für Eltern und Großeltern bei Fragen „Rund ums Kind"	0 151/ 61 56 17 08
Sozialpsychiatrischer Dienst Neu-Ulm, Fachl. Hilfen bei seelischen Problemen	0731/ 73424
Stadtjugendpflege	0 160/ 202 42 07
JuHa Vöhringen	0 151/ 26 86 38 13
Drogenberatung Drob Inn Vöhringen für Menschen ab 14 Jahren	0 160/ 95 41 98 64
Integration von Flüchtlingen Migrations-/ Asylsozialberatung (Diakonie):	0 172/ 8 14 20 93
Freundeskreis Asyl Vöhringen:	0 162/ 5 81 30 37
Suchtberatung Diakonie Alkohol, Glücksspiel Medien, Medikamente für Menschen ab 18 Jahren	07 31/ 7 04 78 50
Weißer Ring	11 60 06 *
Telefonseelsorge	0 800/ 111 0 111 oder 111 0 222
Krisendienst Schwaben	0 800/ 655 30 00
Krisenchat 24/7 für junge Menschen bis 25	www.krisenchat.de
Hilfetelefon Gewalt gegen Frauen	0 800/ 11 60 16
Sexueller Missbrauch	0 800/ 225 55 30
Nummer gegen Kummer:	
▶ Kinder/Jugendliche	116 111 *
▶ Eltern	0 800/ 111 05 50

CORONAVIRUS

Corona-Hotline	0 89/ 12 22 20 116 117 *

*ohne Vorwahl

IMPRESSUM

Verantwortlich im Sinne des Presserechts:

Stadt Vöhringen, Hettstedter Platz 1
Michael Neher, Erster Bürgermeister

Texte – Stadt Vöhringen
keine Gewähr für Veröffentlichungen/Texte in den Rubriken „Bekanntmachungen anderer Behörden und Einrichtungen", „Vereinsnachrichten", „Veranstaltungshinweise" sowie „Schnelltestmöglichkeiten". Redaktionelle Änderungen bleiben vorbehalten. Ein Anspruch auf Veröffentlichung besteht nicht.
Bilder – Stadt Vöhringen/lizenzfrei, sofern nicht anders angegeben

- ONLINE-Version:
  www.voehringen.de ▶ Quicklink: Amtsblatt
- E-Mail: stadtverwaltung@voehringen.de
- FB: Stadt Vöhringen
- Tel.Nr.: 0 73 06/ 96 22 - 0

Redaktionsschluss für Berichterstattung:
- dienstags in der Woche
  vor Veröffentlichung bis 12:00 Uhr
- E-Mail: amtsblatt@voehringen.de